



ПАСПОРТ ДОСТУПНОСТИ № 1

объекта и услуг для инвалидов и других маломобильных групп населения

1. Общие сведения об объекте (краткая характеристика объекта)

- 1.1. Наименование отрасли (сферы деятельности): объект образования.
- 1.2. Адрес объекта: 183014, Россия, Мурманская обл., город Мурманск, улица Баумана, дом 39.
- 1.3. Сведения о размещении объекта:
 - отдельно стоящее здание из 3 этажей, 1 694,1 кв.м. (учебный корпус)
 - наличие прилегающего земельного участка - 17 558,0 кв.м.
- 1.4. Год постройки здания - 1956, капитального ремонта/реконструкции - не проводилось.
- 1.5. Дата предстоящих плановых работ: капитальный ремонт/реконструкция - не планируется; строительство нового здания - не планируется; иное: 2019 год - текущий ремонт.

сведения об организации, расположенной на объекте

- 1.6. Название организации (учреждения) – государственное областное бюджетное общеобразовательное учреждение «Мурманская коррекционная школа-интернат №3» (ГБОУ Мурманская КШИ №3). Учебный корпус.
- 1.7. Юридический адрес организации (учреждения): 183014, Россия, Мурманская обл., город Мурманск, улица Баумана, дом 39
- 1.8. Основание для пользования объектом: оперативное управление.
- 1.9. Форма собственности: государственная.
- 1.10. Территориальная принадлежность: региональная.
- 1.11. Вышестоящая организация: Министерство образования и науки Мурманской области.
- 1.12. Адрес вышестоящей организации, координаты для связи: 183025, город Мурманск, улица Трудовые резервы, дом № 4, телефон (8152) 446-377, факс (8152) 440-320, E-Mail: edeo@gov-murman.ru

2. Характеристика деятельности организации на объекте

(краткая характеристика предоставляемых услуг)

- 2.1. Вид (или тип) объекта: общеобразовательная организация.
- 2.2. Виды оказываемых услуг:
 - образовательная деятельность по реализации адаптированных основных общеобразовательных программ начального общего, основного общего и среднего общего образования для обучающихся с ограниченными возможностями здоровья;
 - реализация дополнительных общеобразовательных программ;

• обеспечение детям-сиротам и детям, оставшимся без попечения родителей, условий пребывания в Учреждении, отвечающим требованиям законодательства Российской Федерации, Мурманской области;

• осуществление индивидуально ориентированной педагогической, психологической и социальной помощи воспитанникам, обучающимся;

• обеспечение социально-правовой защиты, психолого-медикопедагогической реабилитации и социальной адаптации воспитанников и выпускников Учреждения;

• организация охраны здоровья воспитанников, обучающихся, в том числе оказание первичной медико-санитарной помощи штатными медицинскими работниками Учреждения во взаимодействии с амбулаторно-поликлиническим учреждением здравоохранения по району расположения Учреждения и органами управления здравоохранением.

2.3. Форма оказания услуг: на объекте, в том числе с проживанием; на дому.

2.4. Категории обслуживаемого населения по возрасту: дети.

2.5. Категории обслуживаемых инвалидов: С-п, С-ч, Г-п, Г-ч, У, О-н, О-в, К.

2.6 Участие в исполнении ИПРА инвалида / ребенка-инвалида: да.

3. Состояние доступности объекта и услуг

3.1. Путь следования к объекту пассажирским транспортом:

Остановка «ул. Щербакова» (по ул. Баумана), автобус № 18 и № 24, маршрутки № 18 и № 60;

Остановка «ул. Щербакова» (по ул. Щербакова), автобус № 7 Т, троллейбус № 4.

Наличие адаптированного пассажирского транспорта к объекту: специализированный школьный автобус подвоз обучающихся на территорию ОУ.

Наличие специального транспортного обслуживания (социальное такси): нет.

Необходимые организационные решения: организовать обозначенную стоянку для специального транспорта МНГ.

3.2. Путь к объекту от ближайшей остановки пассажирского транспорта:

3.2.1 Расстояние до объекта от остановки транспорта: 50-320 м.

3.2.2 Время движения (пешком): 1,5-10 мин.

3.2.3 Наличие выделенного от проезжей части пешеходного пути: да.

3.2.4 Перекрестки: нет,

Пешеходные переходы: регулируемые, со звуковой сигнализацией, таймером.

3.2.5 Информация на пути следования к объекту: нет.

3.2.6 Перепады высоты на пути: есть, от тротуара перед центральными воротами уклон более 1:20 (5%).

Их обустройство для инвалидов на коляске: нет.

3.2.7 Обеспечена индивидуальная мобильность инвалидам: С-п, С-ч, Г-п, Г-ч, У, О-н, О-в, К.

3.2.8 Организовано сопровождение на пути движения инвалидам: нет.

Необходимые организационные решения: разработка и размещение информации об ОСИ при въездах/выездах (входах/выходах) на территорию учреждения; рассмотреть возможность организации сопровождения МГН на пути движения; оборудовать пути движения для МГН, организовать размещение тактильной информации на пути движения от остановки (обращение к администрации г. Мурманск).

3.3. Организация доступности объекта и услуг для инвалидов – форма обслуживания

Категория инвалидов	Форма обслуживания - способ предоставления услуг инвалидам – (отметить выбранный способ знаком плюс +)				
	На объекте – по варианту:		На дому	Дистанционно	Не организовано
	«А»*	«Б»**			
К (передвигающиеся на креслах-колясках)			+		
О-н (поражение нижних конечностей)	+		+		
О-в (поражение верхних конечностей)	+		+		
С-п (полное нарушение зрения – слепота)	+				
С-ч (частичное нарушение зрения)	+				
Г-п (полное нарушение слуха – глухота)	+				
Г-ч (частичное нарушение слуха)	+				
У (нарушения умственного развития)	+				
Все категории инвалидов***					

* - вариант «А» - **универсальный проект** - доступность для инвалидов любого места в здании, а именно – общих путей движения и мест обслуживания – не менее 5% общего числа таких мест, предназначенных для обслуживания (но не менее одного)

** - вариант «Б» - **разумное приспособление** - при невозможности доступного оборудования всего здания выделение в уровне входа специальных помещений, зон или блоков, приспособленных для обслуживания инвалидов, с обеспечением всех видов услуг, имеющихся в данном здании

*** - заполняется только в случае, если способ единый для всех категорий

Примечание: если для какой-то категории МГН организовано несколько форм обслуживания, то все они отмечаются в соответствующих графах знаком плюс (+)

3.4. Доступность структурно-функциональных зон объекта на «29» ноября 2018 г.*

№№ п \п	Основные структурно-функциональные зоны**	Состояние доступности, в том числе для основных категорий инвалидов***							
		К	О-н	О-в	С-п	С-ч	Г-п	Г-ч	У
1	Территория, прилегающая к зданию (участок)	внд	ДУ-пп	дп	ДУ-пп	дп	дп	дп	дп
2	Вход (входы) в здание	внд	ДУ-пп	дп	ДУ-пп	дп	дп	дп	дп
3	Путь (пути) движения внутри здания (в т.ч. пути эвакуации)	внд	дп	дп	дп	дп	дп	дп	дп
4	Зона целевого назначения (целевого посещения объекта)	внд	дп	дп	дп	дп	дп	дп	дп
5	Санитарно-гигиенические помещения	внд	дп	дп	дп	дп	дп	дп	дп
6	Система информации и связи (на всех зонах)	внд	дп	дп	дп	дп	дп	дп	дп
7	Пути движения к объекту (от остановки транспорта)	внд	ДУ-пп	дп	ДУ-пп	дп	дп	дп	дп

1.2 Организация предоставления услуг инвалидам по месту жительства (на дому)	ДУ-дом								
1.3 Организация предоставления услуг инвалидам в дистанционном формате	ДУ-дистант								
Срок завершения 1 этапа, контроля его исполнения и актуализации информации на сайте организации и карте доступности 31.12.2018 года									
2 этап (отложенные мероприятия)									
2.1 Создание условий индивидуальной мобильности для самостоятельного передвижения инвалидов по объекту, в т.ч. к местам предоставления услуг (по варианту «А» / «Б») с согласованием с ООИ; путем приобретения технических средств адаптации (и информации), проведения ремонтных работ	ДУ-им								
2.2 Обеспечение доступности объекта путём выполнения ремонтных работ и приобретения технических средств адаптации (и информации) с соблюдением требований нормативно-технических документов в проектировании и строительстве									
2.2.1 По варианту «А»	ДП								
2.2.2 По варианту «Б»	ДЧ		+		+				
Срок завершения 2 этапа, контроля его исполнения и актуализации информации на сайте организации и карте доступности 31.12.2025 года									
3 этап (итоговые мероприятия)									
3.Создание условий для беспрепятственного доступа инвалидов к объекту и предоставляемым в нем услугам									
3.1 По варианту «А»	ДП		+		+				
3.2 По варианту «Б»	ДЧ	+							
Срок завершения 3 этапа, контроля его исполнения и актуализации информации на сайте организации и карте доступности 31.12.2040 года. Доступность объекта для категорий инвалидов <u>С-ч, Г-п, Г-ч, У, О-в</u> , на момент обследования достигнута.									

*- подробно мероприятия представлены в «дорожной карте объекта» от «29» ноября 2018 г.

4.2. Для принятия решения о выполнении работ на объекте:

- согласование работ с надзорными органами (в сфере проектирования и строительства, архитектуры, охраны памятников, другое) _____ требуется _____
- техническая экспертиза _____ требуется _____
- разработка проектно-сметной документации _____ требуется _____
- согласование с вышестоящей организацией (с собственником объекта) _____
- заключение дополнительного соглашения с арендодателем _____

- рассмотрение на _____
(наименование координирующего органа в сфере обеспечения доступной среды для инвалидов)
- иное _____

4.3. Работы, требующие обязательного согласования с представителем общественного объединения инвалидов:

- | | |
|--|---|
| Согласованы без замечаний | Дата « <u>29</u> » <u>ноября</u> <u>20</u> <u>18</u> г. |
| Согласованы с замечаниями и предложениями
<i>(прилагаются к «дорожной карте» объекта)</i> | Дата « <u> </u> » _____ 20 <u> </u> г. |
| Замечания устранены | Дата « <u> </u> » _____ 20 <u> </u> г. |
| Не согласованы. Необходимо согласовать до | Дата « <u> </u> » _____ 20 <u> </u> г. |

5. Особые отметки

Информация о доступности объекта и предоставляемых услуг размещена на:

- Сайте организации (адрес): <http://scoshi3.ru>
- Карте доступности (адрес): <http://zhit-vmeste.ru/map>

ПРИЛОЖЕНИЯ к Паспорту доступности объекта и услуг:

1. Результаты обследования на предмет доступности объекта и услуг от _____ 29.11.2018 года _____
2. План мероприятий по поэтапному повышению уровня доступности для инвалидов объекта и предоставляемых услуг («дорожная карта») от _____ 29.11.2018 года _____
3. Маршрут (схема) движения инвалидов и других МГН на объекте _____ 3 _____ листов
4. Фотографии (структурно-функциональных зон и элементов объекта) _____ 30 _____ штук
5. Материалы уполномоченных организаций по осуществлению контроля и надзора

Наименование документа и выдавшей его организации, дата

6. Материалы (заключения) иных организаций по вопросам доступности объекта и услуг

(сертификаты системы добровольной сертификации, документы общественного контроля и проч.)

7. Другое _____
(например, Вкладыш в Паспорт доступности – при повторном обследовании, в т.ч. контрольном)

Комиссия, проводившая обследование и составление Паспорта доступности

Председатель



 Подпись

Харькова Р.Т. зам.директора по АХЧ
 ФИО, должность

Члены комиссии:

 Подпись

Конькова М.И. зам.директора по УВР
 ФИО, должность

 Подпись

Иванова Е.В. зам.директора по ВР
 ФИО, должность

 Подпись

Нуца А.Г. ведущий инженер по ОТ и ТБ
 ФИО, должность

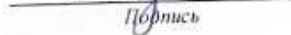
 Подпись

Нелипа В.И., председатель Мурманского отделения ВОГ
 ФИО, должность

Ладыгина Н.Д., председатель Мурманского отделения ВОС
 ФИО, должность



ЗДАНИЕ УЧЕБНОГО КОРПУСА



ФОТО № 1



ФОТО № 2

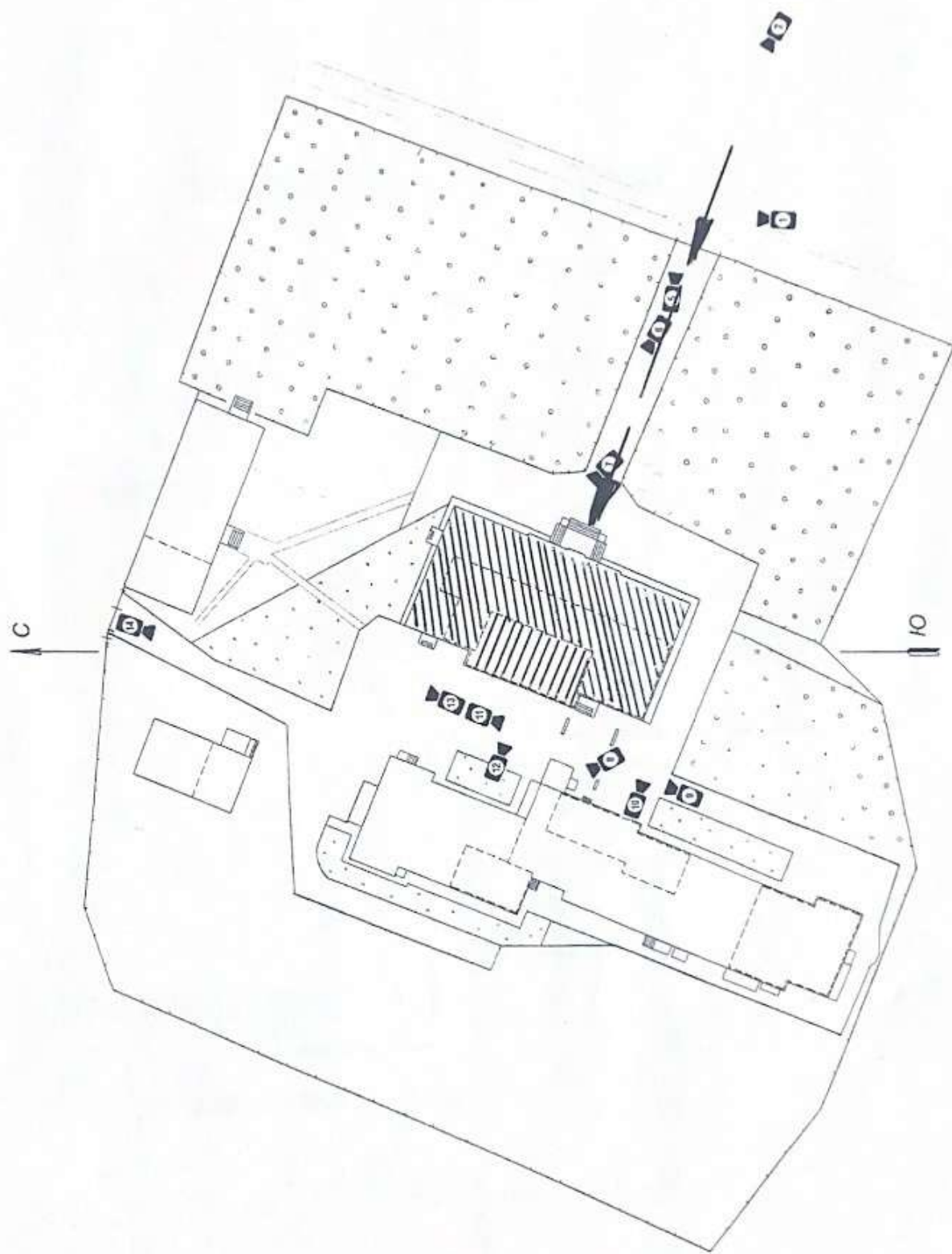

ФОТО № 3



ФОТО № 4



ФОТО № 5



ФОТО № 6



ФОТО № 7



ФОТО № 8



ФОТО № 9



ФОТО № 10

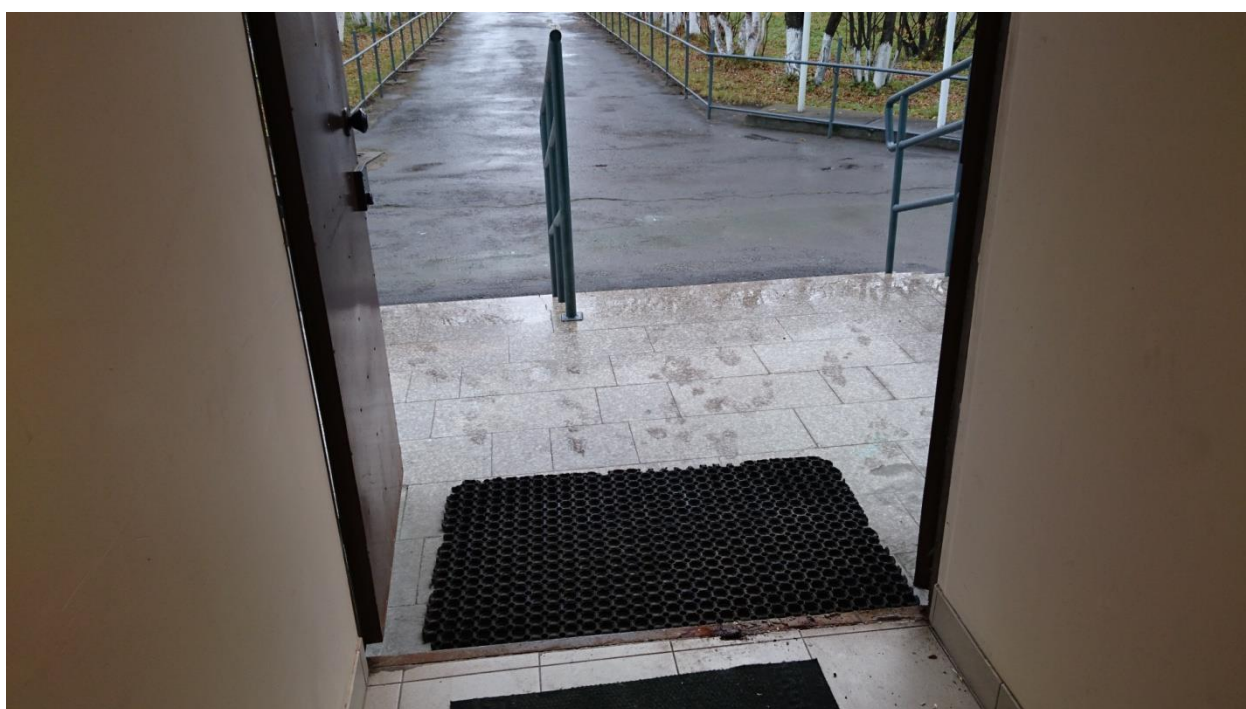

ФОТО № 11



ФОТО № 12



ФОТО № 13



ФОТО № 14



ФОТО № 15

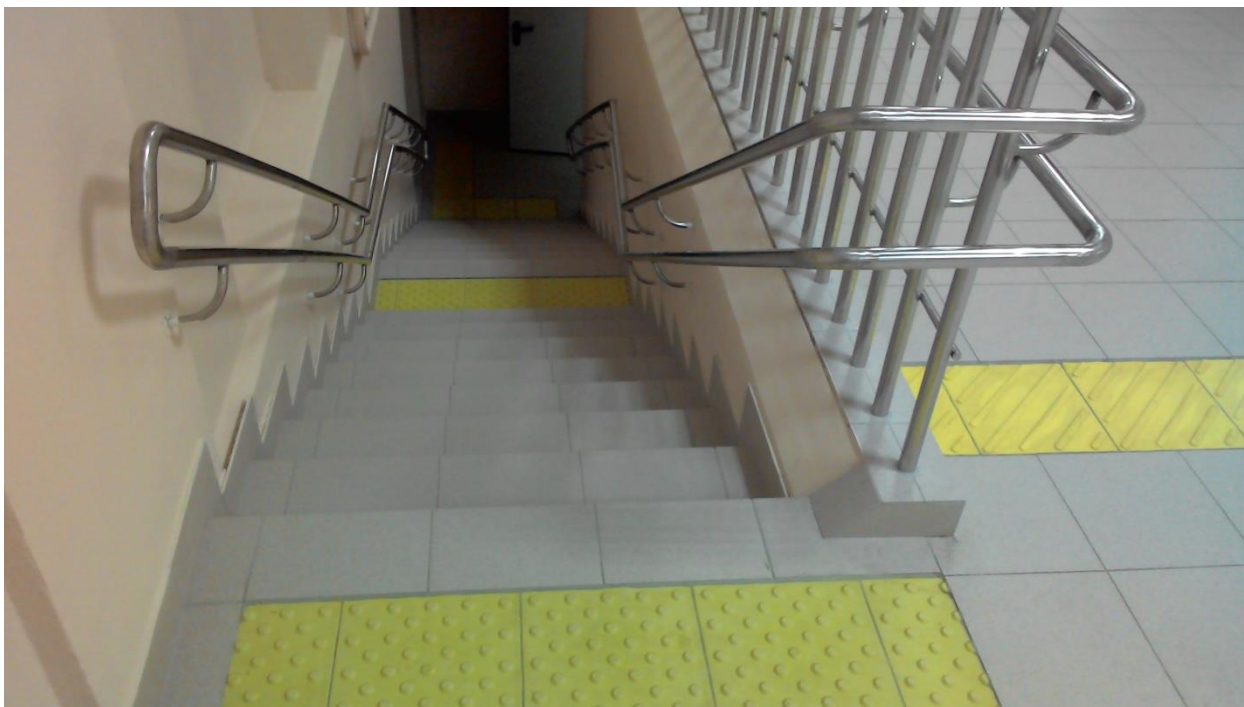

ФОТО № 16



ФОТО № 17



ФОТО № 18



ФОТО № 19



ФОТО № 20



ФОТО № 21

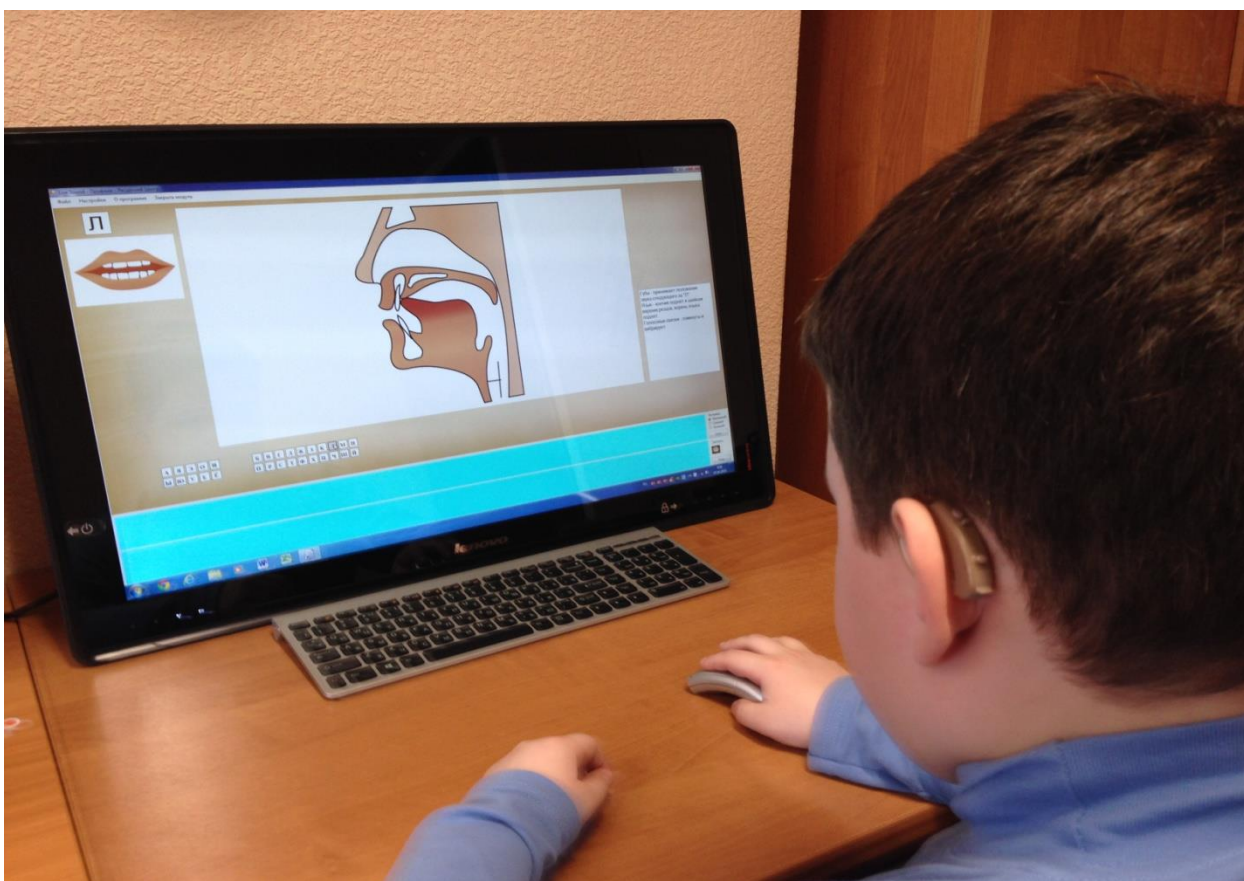

ФОТО № 22



ФОТО № 23



ФОТО № 24



ФОТО № 25



ФОТО № 26



ФОТО № 27



ФОТО № 28



ФОТО № 29



ФОТО № 30



Приложение 1
к Паспорту доступности объекта и услуг № 1
Дата обследования «29» ноября 2018 г.

Результаты обследования на предмет доступности объекта и услуг для инвалидов и других маломобильных групп населения

Учебный корпус ГОБОУ Мурманская КШИ №3

(наименование объекта и организации)

183014, Россия, Мурманская обл., город Мурманск, улица Баумана, дом 39
(адрес)

№ п/п	Структурно-функциональные зоны и элементы	Значимые барьеры для инвалидов и других МГН* (физические, информационные, организационные)	Предложения по созданию условий доступности объекта и услуг (до реконструкции / капитального ремонта):		Состояние доступности соответствующей зоны		
			Неотложные мероприятия (1 этап)	Отложенные мероприятия (2 этап)	на момент обследования	после 1-го этапа	после 2-го этапа
1.	Территория, прилегающая к зданию - Вход (входы) на территорию - Путь (пути) движения на территории - Автостоянка и парковка	1.1 Вход на территорию ОУ со стороны ул. Баумана затруднён из-за элементов дороги и конструкции калитки; 1.2 У центральной калитки нет кнопки связи с дежурным вахты; 1.3 Пути движения вдоль опорно-направляющих поручней и вся территория имеют множество опасных неровностей и препятствий; 1.4 Отсутствие на территории тактильных средств адаптации;	1.1 Организовать доступность на объекте с помощью сопровождения персоналом МГН категории О-н, С-п.	1.1 При входе на территорию ОУ со стороны ул. Баумана выровнять элементы дороги и расширить конструкцию калитки; 1.2 У центральной калитки установить кнопку связи с дежурным вахты; 1.3 Выровнять все пути движения вдоль опорно-направляющих поручней и всю территорию от опасных неровностей и препятствий; 1.4 Оборудовать территорию тактильными средствами адаптации	К – ВВД О-н – ДУ-пп О-в – ДП С-п – ДУ-пп С-ч – ДП Г-п – ДП Г-ч – ДП У – ДП	К – ВВД О-н – ДУ-пп О-в – ДП С-п – ДУ-пп С-ч – ДП Г-п – ДП Г-ч – ДП У – ДП	после 2-го этапа К – ВДН О-н – ДЧ О-в – ДП С-п – ДЧ С-ч – ДП Г-п – ДП Г-ч – ДП У – ДП

2.	<p>Вход в здание</p> <ul style="list-style-type: none"> - Лестница (наружная) - Пандус (наружный) - Входная площадка (перед дверью) - Дверь (входная) - Тамбур 	<p>2.1 Отсутствие пандуса;</p> <p>2.2 Отсутствуют тактильные средства адаптации, выполняющие предупредительную информацию.</p> <p style="text-align: center;">ФОТО № 6, № 7, № 8</p>	<p>2.1 Организовать доступность на объекте с помощью сопровождения персоналом МГН категории О-н, С-п.</p>	<p>2.1 Установка пандуса;</p> <p>2.2 Оборудовать крыльцо тактильными средствами адаптации;</p> <p>2.3 Установка адаптированной системы связи;</p> <p>2.4 Установить мини-пандус на входной группе.</p>	<p>К – ВНД О-н – ДУ-пп О-в – ДП С-п – ДУ-пп С-ч – ДП Г-п – ДП Г-ч – ДП У – ДП</p>	<p>К – ВНД О-н – ДУ-пп О-в – ДП С-п – ДУ-пп С-ч – ДП Г-п – ДП Г-ч – ДП У – ДП</p>	<p>К – ВНД О-н – ДЧ О-в – ДП С-п – ДЧ С-ч – ДП Г-п – ДП Г-ч – ДП У – ДП</p>
3.	<p>Пути движения внутри здания</p> <ul style="list-style-type: none"> - Коридор (вестибюль, зона ожидания, галерея, балкон) - Лестница (внутри здания) - Пандус (внутри здания) - Лифт пассажирский (или подъемник) - Дверь - Пути эвакуации (в т.ч. зоны безопасности) 	<p>3.1 Передвижение по помещениям здания выше первого этажа на колясках конструктивно невозможно (узкие лестничные марши с обеих сторон оборудованные двухуровневыми опорно-направляющими поручнями для противоположных потоков движения).</p> <p style="text-align: center;">ФОТО № 9, № 10, № 11, № 12, № 13</p>	<p>3.1 Организовать доступность на объекте с помощью сопровождения персоналом МГН категории К.</p>	<p>3.1 Организовать доступ к административным кабинетам первого этажа;</p> <p>3.2 Заменить дверь в канцелярию (приёмную) с учётом требований для доступа МГН;</p> <p>Технические решения для категории К выше вестибюля невозможны – организация альтернативной формы обслуживания</p>	<p>К – ВНД О-н – ДП О-в – ДП С-п – ДП С-ч – ДП Г-п – ДП Г-ч – ДП У – ДП</p>	<p>К – ВНД О-н – ДП О-в – ДП С-п – ДП С-ч – ДП Г-п – ДП Г-ч – ДП У – ДП</p>	<p>К – ВНД О-н – ДП О-в – ДП С-п – ДП С-ч – ДП Г-п – ДП Г-ч – ДП У – ДП</p>

4.	<p>Зоны целевого назначения здания</p> <ul style="list-style-type: none"> - Кабинетная форма обслуживания - Зальная форма обслуживания - Прилавочная форма обслуживания - Форма обслуживания с перемещением по маршруту - Кабина индивидуального обслуживания <p>Жилые помещения</p> <p>Места приложения труда</p>	<p>4.1 Кабинетная форма обслуживания с перемещением по этажам и помещениям.</p> <p>ФОТО № 14, № 15, № 16, № 17, № 18, № 19, № 20, № 21, № 22</p> <p>Нет</p> <p>Уборщик служебных помещений, (для категорий Г-п и Г-ч).</p>		<p>4.1 Технические решения для «К, О-н» невозможны – организация альтернативной формы обслуживания</p>	<p>К – ВНД О-н – ДП О-в – ДП С-п – ДП С-ч – ДП Г-п – ДП Г-ч – ДП У – ДП</p>	<p>К – ВНД О-н – ДП О-в – ДП С-п – ДП С-ч – ДП Г-п – ДП Г-ч – ДП У – ДП</p>	<p>К – ВНД О-н – ДП О-в – ДП С-п – ДП С-ч – ДП Г-п – ДП Г-ч – ДП У – ДП</p>
5.	<p>Санитарно-гигиенические помещения</p> <ul style="list-style-type: none"> - Туалетная комната 	<p>5.1 Информация о помещении не размещена на дверном полотне;</p> <p>5.2 Отсутствует мнемосхема санитарно-гигиенического помещения;</p> <p>5.3 Отсутствуют крючки для костылей и тростей.</p> <p>ФОТО № 23, № 24</p>	<p>5.1 Организовать сопровождение и помощь инвалидам с патологией верхних/нижних конечностей при получении ими услуг;</p> <p>5.2 Установить крючки для костылей и тростей возле унитаза и умывальника.</p>	<p>5.1 Разместить информацию о туалете со стороны дверной ручки с дублированием рельефными знаками;</p> <p>5.2 Установить мнемосхему санитарно-гигиенического помещения.</p> <p>5.3. Оборудовать санузел и умывальники поручнями</p>	<p>К – ВНД О-н – ДЧ О-в – ДЧ С-п – ДЧ С-ч – ДП Г-п – ДП Г-ч – ДП У – ДП</p>	<p>К – ВНД О-н – ДЧ О-в – ДЧ С-п – ДЧ С-ч – ДП Г-п – ДП Г-ч – ДП У – ДП</p>	<p>К – ВНД О-н – ДП О-в – ДП С-п – ДП С-ч – ДП Г-п – ДП Г-ч – ДП У – ДП</p>
6.	<p>Система информации на объекте</p> <ul style="list-style-type: none"> - комплексность - единообразие и непрерывность - оповещение о чрезвычайных ситуациях - сайт организации http://scoshi3.ru 	<p>6.1 Отсутствует информация об ОСИ на въезде на территорию;</p> <p>6.2 Система оповещения о чрезвычайных ситуациях и эвакуации не учитывает особенности восприятия отдельных категорий инвалидов.</p> <p>ФОТО № 25, № 26</p>		<p>6.1 Установить информацию об ОСИ на въезде на территорию;</p> <p>6.2 Обеспечить систему оповещения о чрезвычайных ситуациях и эвакуации с учётом особенностей восприятия отдельных категорий инвалидов.</p>	<p>К – ДП О-н – ДП О-в – ДП С-п – ДП С-ч – ДП Г-п – ДП Г-ч – ДП У – ДП</p>	<p>К – ДП О-н – ДП О-в – ДП С-п – ДП С-ч – ДП Г-п – ДП Г-ч – ДП У – ДП</p>	<p>К – ДП О-н – ДП О-в – ДП С-п – ДП С-ч – ДП Г-п – ДП Г-ч – ДП У – ДП</p>

7.	<p>Пути движения к объекту от остановки</p> <p>7.1 Отсутствует тактильная информация для инвалидов по зрению;</p> <p>7.2 Отсутствуют указатели нахождения учреждения;</p> <p>7.3 Есть препятствия в виде тротуарных бордюров и значительных нарушений асфальтового покрытия.</p> <p>ФОТО № 27, № 28, № 29, № 30</p>	7.1 Организовать доступность на объекте с помощью сопровождения персоналом МГН категорий К, О-н, О-в.	7.1 Организовать размещение тактильной предупредительной информации и оборудование путей движения указательными знаками (обращение к администрации города).	К - ВНД О-н – ДУ-пп О-в - ДП С-п - ДУ-пп С-ч - ДП Г-п - ДП Г-ч - ДП У - ДП	К - ВНД О-н - ДУ-пп О-в - ДП С-п - ДУ-пп С-ч - ДП Г-п - ДП Г-ч - ДП У - ДП	К - ВНД О-н - ДЧ О-в - ДП С-п - ДЧ С-ч - ДП Г-п - ДП Г-ч - ДП У - ДП
----	--	---	---	---	---	---

* - заполняется с учетом приложения 5 к Методике

Состояние доступности объекта и услуг для инвалидов и др. МГН	К	О-н	О-в	С-п	С-ч	Г-п	Г-ч	У
- на момент обследования	ВНД	ДУ-пп	ДП	ДУ-пп	ДП	ДП	ДП	ДП
- после неотложных мероприятий (1-го этапа работ)	ВНД	ДУ-пп	ДП	ДУ-пп	ДП	ДП	ДП	ДП
- после отложенных мероприятий (2-го этапа работ)	ВНД	ДЧ	ДП	ДЧ	ДП	ДП	ДП	ДП
- после капитального ремонта / реконструкции (3-го этапа работ)	ДЧ	ДП	ДП	ДП	ДП	ДП	ДП	ДП

Судебная экспертиза
05.08.2018

Приложение 2
к Паспорту доступности объекта и услуг №1
Дата формирования «29» ноября 2018 г.

ОЗНАКОМЛЕН
Министр образования и науки Мурманской области

И.А. Ковшира

УТВЕРЖДАЮ
Директор ГОБОУ Мурманская КШИ №3

Е.Н. Садовская

« 29 » ноября 2018 г.



План мероприятий по поэтапному повышению уровня доступности для инвалидов и других маломобильных групп населения объекта и предоставляемых услуг («дорожная карта» объекта)

Учебный корпус ГОБОУ Мурманская КШИ №3
(наименование объекта и организации)
183014, Россия, Мурманская обл., город Мурманск, улица Баумана, дом 39
(адрес)

№№ п/п	Наименование мероприятий (в соответствии со ст. 15 федерального закона №181-ФЗ в редакции закона №419-ФЗ и отраслевых порядков доступности объектов и услуг)	Категории МГН (буквенное обозначение)	Срок исполнения (и этап работы*)	Документ, которым предусмотрено исполнение мероприятия (источник финансирования)	Примечание (дата контроля и результат)
I. СОЗДАНИЕ УСЛОВИЙ ДЛЯ БЕСПРЕпятСТВЕННОГО ДОСТУПА ИНВАЛИДОВ К ОБЪЕКТУ и предоставляемым услугам					
1	Разработка проектно-сметной документации (для строительства / реконструкции / капитального ремонта объекта) в соответствии с требованиями нормативно-технических документов в сфере обеспечения доступности (по варианту «А» / «Б»)	К, О-н, С-п	2026-2040 (3 этап)	Бюджетные средства Мурманской области	31.12.2040
2	Осуществление строительства / реконструкции / капитального ремонта объекта (по варианту «А» / «Б»)	К, О-н, С-п	2026-2040 (3 этап)	Бюджетные средства Мурманской области	31.12.2040
3**	Создание условий индивидуальной мобильности для самостоятельного передвижения инвалидов по объекту, в том числе к местам предоставления услуг (по варианту «А» / «Б»)	К	2019-2025 (2 этап)	Бюджетные средства Мурманской области	31.12.2025

3.1	По территории объекта					
	Ремонтные работы: - при входе на территорию ОУ со стороны ул. Баумана расширить конструкцию калитки; - у центрального входа установить кнопку связи с дежурным вахты;	К, О-н, С-п	2019-2025 (2 этап)	Бюджетные средства Мурманской области	31.12.2025	
3.1.1						
3.1.2	Приобретение технических средств адаптации и ремонты: - выровнять все пути движения вдоль опорно-направляющих поручней и всю территорию от опасных неровностей и препятствий; - оборудовать территорию тактильными средствами адаптации.	К, О-н, С-п	2026-2040 (3 этап)	Бюджетные средства Мурманской области	31.12.2040	
3.2	По входу в здание					
	Ремонтные работы: - оборудовать крыльцо тактильными средствами адаптации; - установить мини-пантус на входной группе.	К, О-н, С-п	2019-2025 (2 этап)	Бюджетные средства Мурманской области	31.12.2025	
3.2.1						
3.2.2	Приобретение технических средств адаптации: - реконструкция или дублирование домофона с средствами связи.	К, О-н, С-п	2019-2025 (2 этап)	Бюджетные средства Мурманской области	31.12.2025	
3.3	По путям движения в здании					
	Ремонтные работы: - заменить дверь в канцелярию (приёмную) с учётом требований для доступа МПН	К	2019-2025 (2 этап)	Бюджетные средства Мурманской области	31.12.2025	
3.3.1						
3.3.2	Приобретение технических средств адаптации: - микроподъёмники	К	2026-2040 (3 этап)	Бюджетные средства Мурманской области	31.12.2040	
3.4	По зоне оказания услуг					
3.4.1	Ремонтные работы:					
3.4.2	Приобретение технических средств адаптации:					
3.5	По санитарно-гигиеническим помещениям					
	Ремонтные работы: - установка крючков для костылей и тростей	О-н, С-п	2019-2025 (2 этап)	Бюджетные средства Мурманской области	31.12.2025	
3.5.1						
3.5.2	- установка мнемосхемы санитарно-гигиенических помещений	С-п	2019-2025 (2 этап)	Бюджетные средства Мурманской области	31.12.2025	
	- оборудование санузла и умывальника поручнями	К, О-н, С-п	2026-2040 (3 этап)	Бюджетные средства Мурманской области	31.12.2040	

3.6	По системе информации - обеспечение информации на объекте с учетом нарушений функций и ограничений жизнедеятельности инвалидов					
3.6.1	Обеспечение допуска собаки-проводника на объект и организация для нее места ожидания	С-п	2019-2025 (2 этап)	Бюджетные средства Мурманской области	31.12.2025	
3.6.2	Ремонтные работы: - установка системы оповещения о чрезвычайных ситуациях и эвакуации с учетом особенностей восприятия	К, О-н, С-п	2019-2025 (2 этап)	Бюджетные средства Мурманской области	31.12.2025	
3.6.3	Приобретение технических средств адаптации: - комплекс системы оповещения о чрезвычайных ситуациях и эвакуации с учетом особенностей восприятия	К, О-н, С-п	2019-2025 (2 этап)	Бюджетные средства Мурманской области	31.12.2025	
3.6.4	Развитие средств и носителей информации (информационно-диспетчерской службы, инфо-киоска, памяток) - установка информации об ОСИ у центрального входа на территорию	Все категории	2019-2025 (2 этап)	Бюджетные средства Мурманской области	31.12.2025	
3.7	По путям движения к объекту					
3.7.1	Организационные мероприятия по решению вопроса доступности пути к объекту от ближайшей остановки пассажирского транспорта	К, О-н, С-п	2026-2040 (3 этап)	Бюджетные средства Мурманской области	31.12.2040	

II. ОБЕСПЕЧЕНИЕ УСЛОВИЙ ДОСТУПНОСТИ УСЛУГ, ПРЕДОСТАВЛЯЕМЫХ ОРГАНИЗАЦИЕЙ

1**	Обеспечение доступа к месту предоставления услуги на объекте путем оказания работниками организации помощи инвалидам в преодолении барьеров, мешающих получению ими услуг на объекте, в том числе с сопровождением инвалидов, имеющих стойкие расстройства функции зрения и самостоятельного передвижения (К, О, С)					
1.1	Разработка и утверждение организационно-распорядительных и иных локальных документов учреждения о порядке оказания помощи инвалидам и другим маломобильным гражданам	О-н, С-п	2018 (1 этап)	Средства не требуются	31.12.2018	
1.2	Закрепление в должностных инструкциях персонала конкретных задач и функций по оказанию помощи инвалидам и другим маломобильным гражданам (и их сопровождению)	О-н, С-п	2018 (1 этап)	Средства не требуются	31.12.2018	

	задач и функций по оказанию помощи инвалидам и другим маломобильным гражданам (и их сопровождению)		(1 этап)	требуются	
1.3	Организация систематического обучения (инструктажа) персонала по вопросам оказания помощи на объекте инвалидам и другим маломобильным гражданам (план инструктажа, журнал учета)	О-н, С-п	2018 (1 этап)	Средства не требуются	31.12.2018
1.4	Обеспечение доступной информации для обслуживаемых граждан (инвалидов) о порядке организации доступности объекта и предоставляемых в учреждении услуг, а также порядка оказания (получения) помощи на объекте (на сайте, на информационном стенде, в индивидуальных памятках)	Все категории	2018 (1 этап)	Средства не требуются	31.12.2018
2	Организация предоставления услуг инвалидам по месту жительства (на дому)	К, О-н	По мере необходимости	Бюджетные средства Мурманской области	ежегодно
3	Организация предоставления услуг инвалидам в дистанционном формате		Не предусмотрено		
4	Создание (развитие) сайта организации, адаптированного с учетом особенностей восприятия, с отражением на нем информации о состоянии доступности объекта и услуг	Все категории	2018 (1 этап)	Средства не требуются	31.12.2018

* - мероприятия 1 этапа (неотложные), 2 этапа (отложные), 3 этапа (итоговые - капитальный ремонт / реконструкция / строительство нового здания)

** - мероприятия, указанные в п. 3 раздела I (при наличии отклонений от действующих, обязательных к исполнению, требований нормативно-технических документов) и в п. I раздела II, подлежат обязательному согласованию с полномочным представителем общественного объединения инвалидов

СОГЛАСОВАНО
Председатель Мурманской первичной организации
«Всероссийское ордена трудового Красного знамени
общество слепых»

Название организации

 (**Ладыгина Н.Д.**)
 Фамилия, Имя, Отчество

Дата согласования « 29 » ноября 2018 г.

Согласовано без замечаний / ~~с замечаниями~~ (ненужное зачеркнуть)
 Замечания и предложения со стороны представителя ООИ***:

*** - может быть приложено в виде Акта согласования или Акта разногласий

Сведения об объемах финансовых средств, необходимых и фактически израсходованных на реализацию мероприятий по обеспечению доступности объекта и услуг для всех категорий инвалидов и других МГН (до реконструкции/капитального ремонта здания)

Учебный корпус ГОБОУ Мурманская КШИ №3
(наименование объекта и организации)

183014, Россия, Мурманская обл., город Мурманск, улица Баумана, дом 39
(адрес)

Структурно-функциональные зоны и элементы объекта	Объем финансовых средств, необходимых для обеспечения доступности объекта и услуг для всех категорий инвалидов и других МГН			Объем финансовых средств, фактически израсходованных на реализацию мероприятий по обеспечению доступности объекта и услуг для всех категорий инвалидов и других МГН			Источник финансирования
	На неотложные мероприятия (1 этап), тыс. руб.	На отложенные мероприятия (2-3 этап), тыс. руб.	Всего, тыс. руб.	На неотложные мероприятия (1 этап), тыс. руб.	На отложенные мероприятия (2-3 этап), тыс. руб.	Всего, тыс. руб.	
Территория, прилегающая к зданию	-	1500,0	1500,0				Бюджетные средства Мурманской области
Вход (входы) в здание	-	500,0	500,0				Бюджетные средства Мурманской области
Пути движения внутри здания (в т.ч. пути эвакуации)	-	100,0	100,0				Бюджетные средства Мурманской области
Зоны целевого назначения здания	-	-	-				
Санитарно-гигиенические помещения	-	100,0	100,0				Бюджетные средства Мурманской области
Система информации и связи на объекте	-	50,0	50,0				Бюджетные средства Мурманской области
ВСЕГО	-	2 250,0	2 250,0				Бюджетные средства Мурманской области

**Дополнительные сведения
о доступности объекта для инвалидов и других МГН**

Учебный корпус ГОБОУ Мурманская КШИ №3

(наименование объекта и организации)

183014, Россия, Мурманская обл., город Мурманск, улица Баумана, дом 39

(адрес)

1. Расположение объекта: городская местность / сельская местность.
2. Прилегающая территория к объекту находится в распоряжении организации: да / нет.
3. Внутри объекта есть выделенное место для собаки-проводника: да / нет.
4. Не далее 50 м от входа на объект имеется стоянка (парковка) для автотранспорта: да / нет.
Имеется выделенное и оборудованное место для автотранспорта инвалидов: да / нет.
5. В населенном пункте, где расположен объект, имеется общественный транспорт: да / нет.
6. Описание маршрутов следования общественного транспорта вблизи объекта до ближайшей остановки (номера маршрутов, названия остановок):
Остановка «ул. Щербакова» (по ул. Баумана), автобус № 18 и № 24, маршрутки № 18 и № 60 .
Остановка «ул. Щербакова» (по ул. Щербакова), автобус № 7 Т, троллейбус № 4.
7. Описание маршрута следования от места ближайшей остановки общественного транспорта до объекта:
Остановка автобусов № 18, № 24, № 60 находится в 2 метрах от центральной калитки объекта по пути движения автобуса с севера на юг.
Конечная остановка троллейбуса № 4, находится в 320 м от объекта при движении в сторону юга. Выйдя из троллейбуса № 4 необходимо двигаться по улице Баумана, через 50 м перейти дорогу на противоположную сторону, пройти по тротуару ещё 270 метров прямо до центральной калитки.
8. На объекте организации есть работник, владеющий навыками сурдоперевода: да / нет.
9. На объекте организации полностью оборудована входная группа (для всех категорий инвалидов в соответствии с нормативными требованиями): да / нет.
10. На объекте организации имеется полностью оборудованный туалет для инвалидов (в соответствии с нормативными требованиями): да / нет.
11. Объект используется в качестве избирательного участка в период выборов и референдумов: да / нет.